

14. Kurs für Kardiovaskuläre Nuklearmedizin / Nuklear-Kardiologie

Einladung und Programm

Eine Veranstaltung der

Arbeitsgemeinschaft Kardiovaskuläre Nuklearmedizin und Lungen-
diagnostik der Deutschen Gesellschaft für Nuklearmedizin e.V. (DGN)
und der

Arbeitsgruppe Nuklearkardiologische Diagnostik der
Deutschen Gesellschaft für Kardiologie -
Herz- und Kreislaufforschung e.V. (DGK)

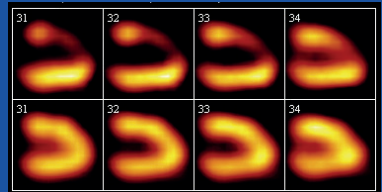

Eine Veranstaltung unter der Schirmherrschaft der

Deutschen Gesellschaft für Nuklearmedizin e.V. (DGN)
und der
Deutschen Gesellschaft für Kardiologie -
Herz und Kreislaufforschung e.V. (DGK)

12. – 14. September 2019
Inselhotel Potsdam



Deutsche Gesellschaft
für Nuklearmedizin e.V.



DGK.

Deutsche Gesellschaft für Kardiologie
– Herz- und Kreislaufforschung e.V.



Fortbildungszertifizierung:

Zertifiziert durch die Brandenburgische Landesärztekammer

Liebe Kolleginnen und Kollegen,

wir laden Sie nun zum 14ten Mal zum Kurs für kardiovaskuläre Nuklearmedizin / Nuklearkardiologie ein. Nachdem sich der Kurs mit je etwa hundert Teilnehmern fest in der Weiterbildungslandschaft etabliert hat, werden wir nach der letzten hervorragenden Veranstaltung im winterlichen Garmisch-Partenkirchen nun die nächste Veranstaltung im Spätsommer 2019 – wie vor 3 Jahren – in Potsdam abhalten. Als „Nord“-Tagungsort haben wir wieder das Inselhotel gewählt, welches sich bei der letzten Veranstaltung bewährt hat.

Auf Veranstalterseite ist Herr Dr. Dörr wieder dabei, wodurch wir den guten Anschluss an die Kardiologen und die Kardio-CT-Szene beibehalten können.

Entsprechend der Tradition wird das Programm einleitend den Stand der Nuklearkardiologie in Deutschland und die internationale aktuelle Studienlage darlegen. Interaktiv werden wir uns der Alltagsfrage nähern „Wen belasten wir wie?“. Ein Überblick über die aktuellen Herzkamerasysteme wird mit entsprechenden Falldarstellungen gegeben.

Wir werden uns das erste Mal in einem ganz eigenen Block den Fragestellungen aus dem entzündlichen Formenkreis widmen. Wir alle werden aktuell immer häufiger mit der Frage nach Infektion, Inflammation und Infiltration konfrontiert, so dass uns allen hier sicherlich eine breite Übersicht über diese Themen im täglichen Leben helfen wird. Die alternativen Bildgebungsmodalitäten in der Ischämiediagnostik werden ebenfalls einen Themenblock einnehmen.

Abschließend stellen wir die umfassende Frage „Was gibt's Neues?“. In diesem letzten Block spannen wir den Bogen vom Kardiologen, der uns sagt was es Neues im Medikamentenschrank gibt, über den Berufsverband und die Lunge hin zur Herzinsuffizienzdiagnostik und zur PET-MRT.

Viele interaktive Kasuistiken (diesmal inkl. Diskussion von Teilnehmerfällen, die bitte vorher – gerne auch formlos – eingereicht werden können) runden das Programm ab.

Wir versprechen Ihnen wie immer zwei sehr spannende und lehrreiche Tage in einem idyllischen Ambiente und freuen uns auf Ihr Kommen.

Mit den besten Grüßen

Prof. Dr. med. Dr. rer. medic.
W. Schäfer

Dr. med. R. Dörr

Prof. Dr. med.
R. Zimmermann

PD Dr. C. Rischpler

Prof. Dr. J. vom Dahl

Tagungsleitung und wissenschaftliches Programm

Prof. Dr. med. Dr. rer. medic. Wolfgang Schäfer

Kliniken Maria Hilf GmbH
Klinik für Nuklearmedizin
Viersener Straße 450
D-41063 Mönchengladbach

Dr. med. Rolf Dörr

Praxisklinik Herz und Gefäße
Kardiologie • Angiologie • Radiologie • Nuklearmedizin
Heinrich-Cotta-Straße 12
D-01324 Dresden

Prof. Dr. med. Rainer Zimmermann

Helios Klinikum Pforzheim
Kardiologie
Kanzlerstraße 2-6
D-75175 Pforzheim

PD Dr. med. Christoph Rischpler

Universitätsklinikum Essen
Hufelandstraße 55
D-45122 Essen

Prof. Dr. med. Jürgen vom Dahl

Kliniken Maria Hilf GmbH
Klinik für Kardiologie, Elektrophysiologie
und Intensivmedizin
Viersener Straße 450
D-41063 Mönchengladbach

Kongressorganisation

vokativ GmbH
Nikolaistraße 29
D-37073 Göttingen
Tel.: +49 551 488 57 0
Fax: +49 551 488 57 79
kardiokurs@vokativ.de

Veranstaltungsort

Inselhotel Potsdam
Hermannswerder 30
D-14473 Potsdam
Tel.: +49 331 232 00
Fax: +49 331 232 01 00
info@inselhotel-potsdam.de
www.inselhotel-potsdam.de

Tagungsgebühr

Anmeldung bis zum 9. Juni 2019	390,00 €
Anmeldung ab dem 10. Juni 2019	490,00 €

Die Tagungsgebühr beinhaltet die Verpflegung während der Veranstaltung sowie die Teilnahme am Empfangsabend und dem Abendprogramm am Freitag.

Die Anmeldung erfolgt über das Online-Formular auf der Homepage
kardio.register-dialog.de

Zimmerreservierung

Ein Zimmerkontingent im Inselhotel Potsdam steht Ihnen unter dem Stichwort **„KardioKurs 2019“** zur Verfügung.

Der Zimmerabruf ist bis zum **13. Juli 2019** mit dem Stichwort „KardioKurs 2019“ unter folgenden Kontaktdaten möglich:

Tel.: +49 331 232 00
reservierung@inselhotel-potsdam.de

Anreise

Vom Potsdamer Hauptbahnhof erreichen Sie das Hotel in ca. sieben Minuten mit dem Taxi oder mit dem Bus 694 in Richtung „Hermannswerder“ bis zur Haltestelle „Hoffbauer-Stiftung“. Von hier aus erreichen Sie das Hotel in ca. 5 Gehminuten.

Donnerstag, 12. September 2019

19.00 Uhr Anreise
Abendessen

Freitag, 13. September 2019

9.00 – 13.00 Uhr Morgenprogramm
14.15 – 18.15 Uhr Nachmittagsprogramm
19.30 Uhr Abendveranstaltung

Samstag, 14. September 2019

9.00 – 12.00 Uhr Morgenprogramm
12.30 – 14.45 Uhr Mittagsprogramm
anschließend Farewell Lunch

Welche Veranstaltung planen Sie gerade ?

Wir unterstützen Sie bei

- Regional- und Fachtagungen
- Kongressen
- Symposien
- Workshops
- Seminaren



eService

Veranstaltungsorganisation

Verbands-
& Vereinsmanagement

Mediengestaltung

Public Relations

Freitag, 13. September 2019

9:00 Uhr **Begrüßung**
W. Schäfer, R. Dörr, C. Rischpler

9.10 – 11.00 Uhr **Nuklearkardiologie – Aktueller Stand**
Vorsitz: W. Burchert, J. vom Dahl

Status Quo der klinischen Praxis / Ergebnisse der
neuesten Umfrage
O. Lindner

Evidenz aus multizentrischen Studien / Registern
R. Zimmermann

Was sagen die aktuellen Leitlinien zur
Nuklearkardiologie?
W. Burchert

Aktueller Stand der Belastungsmöglichkeiten:
interaktiv „was für wen“?
J. Körfer

11.00 – 11.30 Uhr **Kaffeepause**

11.30 – 13.00 Uhr **Neues und Bewährtes von der Kamerafront
Technik & Kasuistiken**
Vorsitz: O. Lindner, J. Körfer

D-SPECT
T. Krohn

Discovery 530NM
R. Büchel

IQ-SPECT
W. Burchert

13:00 – 14.15 Uhr **Mittagspause**

Freitag, 13. September 2019

14.15 – 16.15 Uhr **Infection / Inflammation / Infiltration**

Vorsitz: M. Hacker, M Schäfers

Was will der Kardiologe wissen? Wie bereite ich den Patienten auf das FDG PET vor?

R. Büchel

Endokarditis und Device-Infekt – Wann PET, wann SPECT?

F. Bengel

Sarkoidose – FDG PET und alternative Tracer

J. Bucerius

Kardiale Amyloidose – Was kann die Skelettszintigraphie? (Wann) brauche ich PET?

C. Goetz

16.15 – 16.45 Uhr **Kaffeepause**

16.45 – 17.30 Uhr **Fälle Infection / Inflammation / Infiltration**

Vorsitz: M. Hacker, M. Schäfers

R. Büchel, F. Bengel, J. Bucerius, C. Goetz

17.30 – 18.15 Uhr **Spannende Fälle aus der Routine**

Vorsitz: R. Dörr

19.30 Uhr **Abendveranstaltung**

Samstag, 14. September 2019

9.00 – 12.00 Uhr **Ist die Myokardszintigraphie (SPECT) der Goldstandard in der nichtinvasiven Ischämiediagnostik?**

Vorsitz: R. Dörr, J. vom Dahl

Das Belastungs-EKG ohne Bildgebung wird aussterben
R. Dörr

Die Myokardszintigraphie (SPECT) ist der Goldstandard in der Ischämiediagnostik
F. Bengel

Nein – es ist die Stressechokardiographie
F. Knebel

Nein – es ist das Perfusions-MRT
M. Gutberlet

Nein – es ist das Herz-CT
A. Leber

Die neuen ESC-Leitlinien von 2019 zum Management des chronischen Koronarsyndroms (CCS): Was will die Invasivkardiologie von der Nuklearkardiologie wissen?
S. Silber

Diskussion

12.00 – 12.30 Uhr **Kaffeepause**

12.30 – 13.00 Uhr **Fälle der Teilnehmer (bitte vorab einreichen!)**

Vorsitz: W. Schäfer, C. Rischpler

Samstag, 14. September 2019

13.30 – 14.45 Uhr **Was gibt's Neues?**

Vorsitz: F. Bengel, R. Zimmermann

Neues aus dem kardiologischen Medikamentenschrank!

J. vom Dahl

Neues aus der Berufspolitik

D. Moka

Neues von der Lunge!

W. Schäfer

Neues von der Herzinsuffizienzdiagnostik!

M. Hacker

Neues vom PET-MR!

S. Nekolla

14.45 Uhr **Verabschiedung**
anschließend Farewell Lunch

Prof. Dr. med. Frank Bengel

Medizinische Hochschule Hannover
Klinik für Nuklearmedizin
Carl-Neuberg-Straße 1
D-30625 Hannover

PD Dr. Jan Bucerius

Department of Radiology and Nuclear Medicine
Cardiovascular Research Institute Maastricht (CARIM)
Maastricht University Medical Center (MUMC+)
P. Debyelaan 25
NL-HX 6229 Maastricht

Dr. med. Ronny Büchel

Universitätsspital Zürich
Klinik für Nuklearmedizin, NUK C 42
Rämistraße 100
CH-8091 Zürich

Prof. Dr. med. Wolfgang Burchert

Herz- und Diabeteszentrum NRW
Institut für Nuklearmedizin
Georgstraße 11
D-32545 Bad Oeynhausen

Dr. med. Rolf Dörr

Praxisklinik Herz und Gefäße
Kardiologie • Angiologie • Radiologie • Nuklearmedizin
Heinrich-Cotta-Straße 12
D-01324 Dresden

Dr. Christian Goetz

Universitätsklinikum Freiburg
Klinik für Nuklearmedizin
Hugstetter Straße 55
D-79106 Freiburg

Prof. Dr. med. Matthias Gutberlet

Herzzentrum Leipzig
Abteilung für Radiologie
Strümpellstraße 39
D-04289 Leipzig

Prof. Dr. med. Marcus Hacker

Universitätsklinik für Radiologie und Nuklearmedizin
Klinische Abteilung für Nuklearmedizin
Währinger Gürtel 18-20
A-1090 Wien

Prof. Dr. Fabian Knebel

Charité – Universitätsmedizin Berlin
Funktionsdiagnostik und Stationen
Charitéplatz 1
D-10117 Berlin

Dr. med. Jan Körfer

AGAPLESION EV. BATHILDISKRANKENHAUS
Innere Medizin, Kardiologie und Gastroenterologie
Maulbeerallee 4
D-31812 Bad Pyrmont

Dr. Thomas Krohn

Praxis Radiologie Aachen Land
Bahnhofstraße 17
D-52146 Würselen

Prof. Dr. med. Alexander Leber

Isar Klinikum München GmbH
Isar Herzzentrum
Sonnenstraße 24-26
D-80331 München

Prof. Dr. med. Oliver Lindner

Herz- und Diabeteszentrum NRW
Institut für Radiologie, Nuklearmedizin und Molekulare Bildgebung
Georgstraße 11
D-32545 Bad Oeynhausen

Prof. Dr. med. Detlef Moka

Gemeinschaftspraxis für Nuklearmedizin
Henricistraße 40
D-45136 Essen

PD Dr. Stephan Nekolla

Nuklearmedizinische Klinik und Poliklinik
Klinikum rechts der Isar der Technischen Universität München
Ismaningerstr. 22
D-81675 München

PD Dr. med. Christoph Rischpler

Universitätsklinikum Essen
Hufelandstraße 55
D-45122 Essen

Prof. Dr. med. Dr. rer. medic. Wolfgang Schäfer

Kliniken Maria Hilf GmbH
Klinik für Nuklearmedizin
Viersener Straße 450
D-41063 Mönchengladbach

Univ.-Prof. Dr. med. Michael Schäfers

Klinik für Nuklearmedizin &
European Institute for Molecular Imaging (EIMI)
Albert-Schweitzer-Campus 1, Gebäude A1
D-48149 Münster

Prof. Dr. med. Dr. med. habil. Sigmund Silber

Kardiologische Gemeinschaftspraxis
Tal 21
D-80331 München

Prof. Dr. med. Jürgen vom Dahl

Kliniken Maria Hilf GmbH
Klinik für Kardiologie, Elektrophysiologie
und Intensivmedizin
Viersener Straße 450
D-41063 Mönchengladbach

Prof. Dr. med. Rainer Zimmermann

Helios Klinikum Pforzheim
Kardiologie
Kanzlerstraße 2-6
D-75175 Pforzheim

Mit freundlicher Unterstützung von:

